技が冴えるヨセ（12）

2年10月8日

黒番　　10月15日宿題

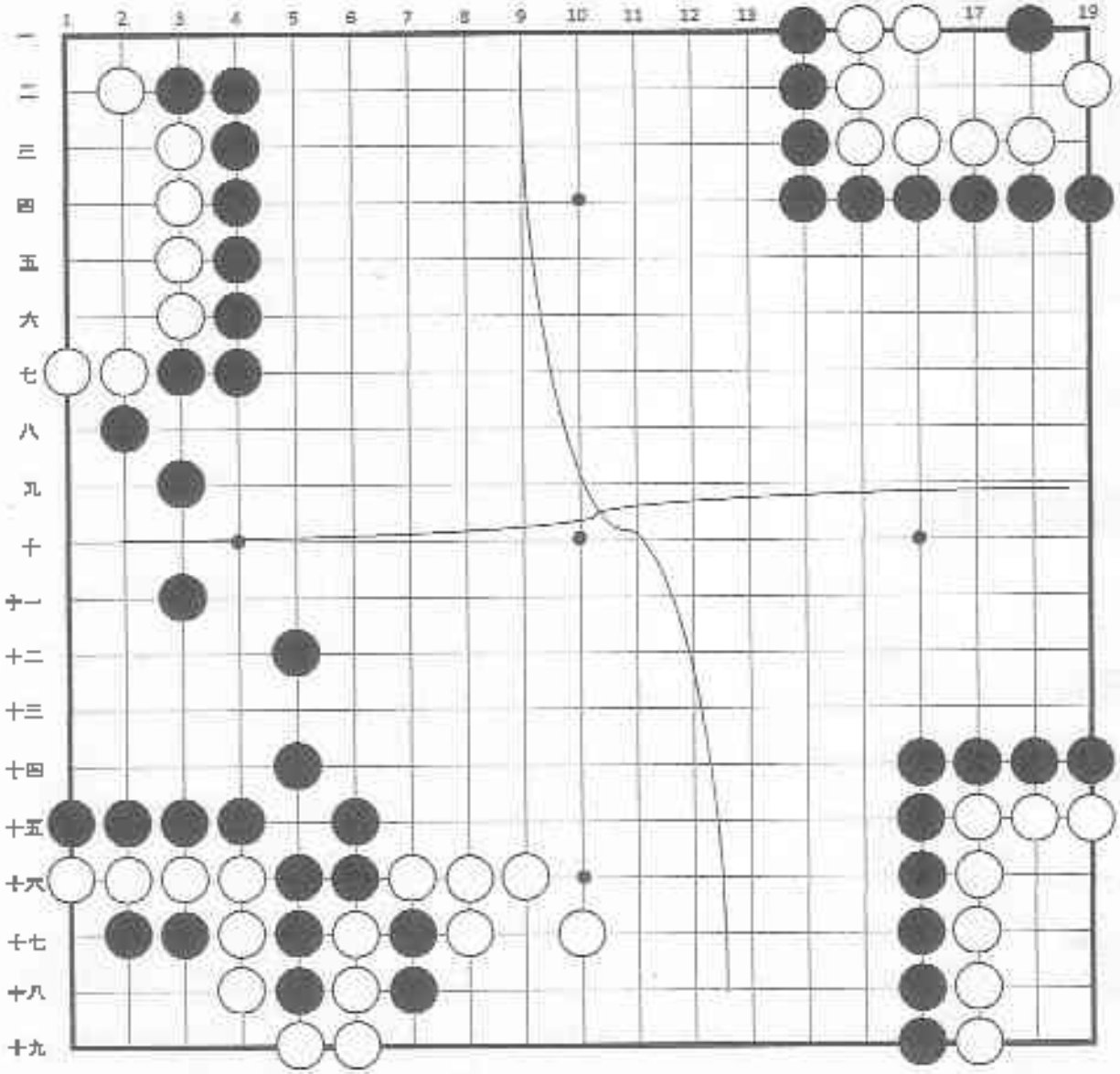

左上	右上
実戦形です。このまま白地では惜しく、何か手は？	セキにできる形ですが、最善の方法を探してください。
左下	**右下**
実戦ではこのまま終局？手は残っています。	これもセキになる問題です。最善策は？