巧みなヨセ（9）

31年1月10日
1月17日宿題
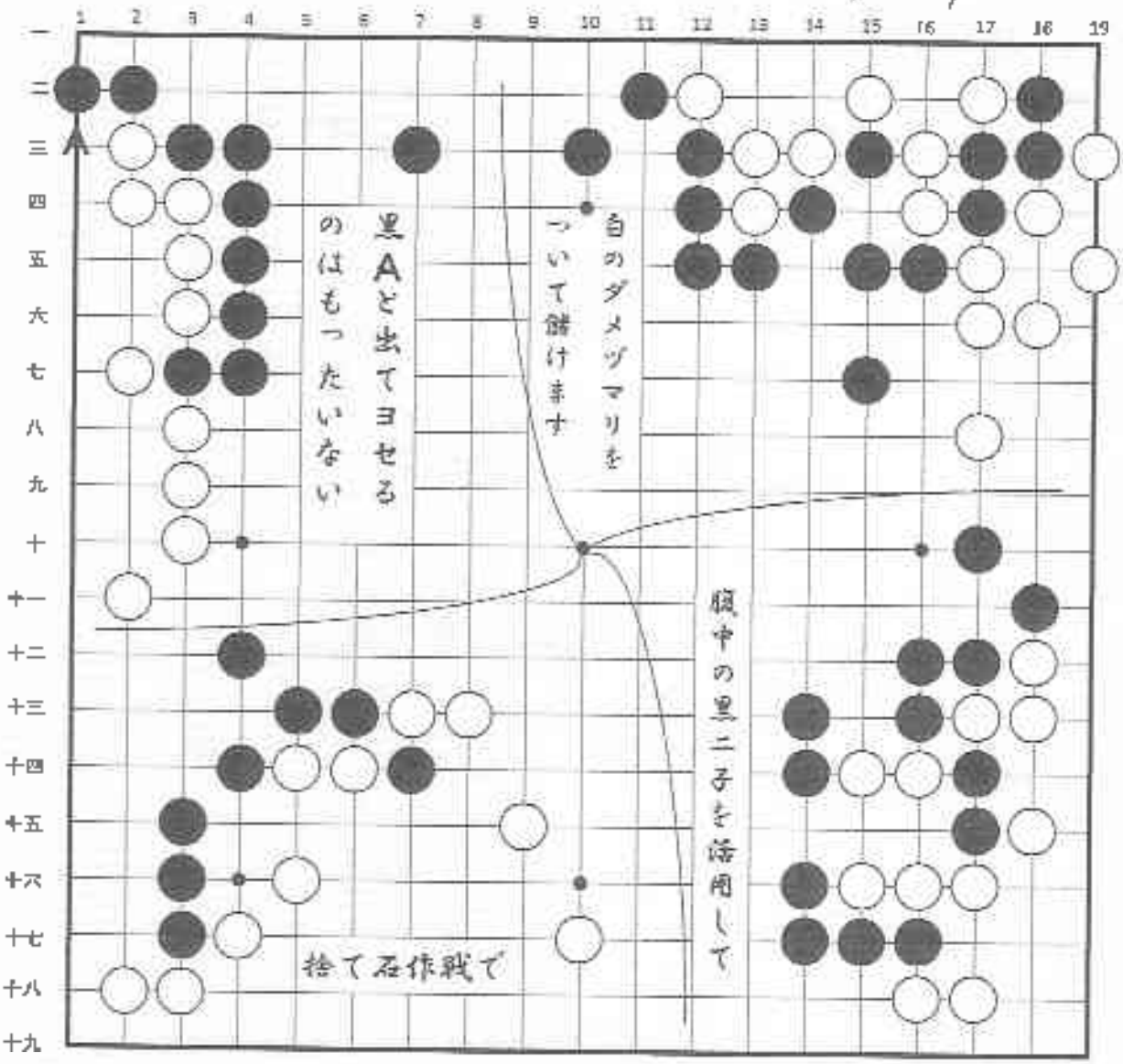
黒番