隅で便利な死活（１４）
（急所発見力を養成）

30年10月18日
10月25日宿題
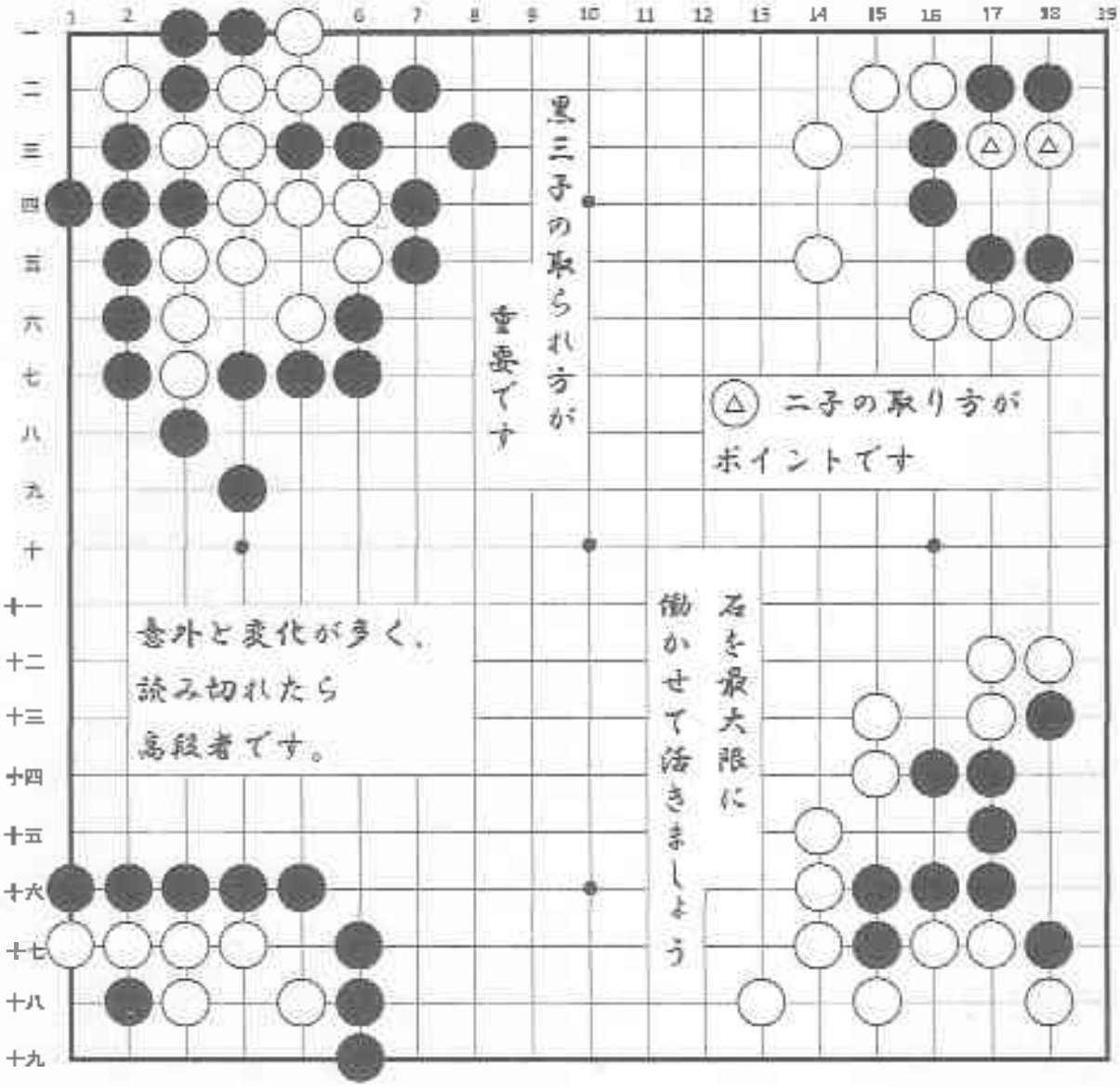
黒番