隅で便利な死活（１３）
（急所発見力を養成）

30年10月11日
10月18日宿題
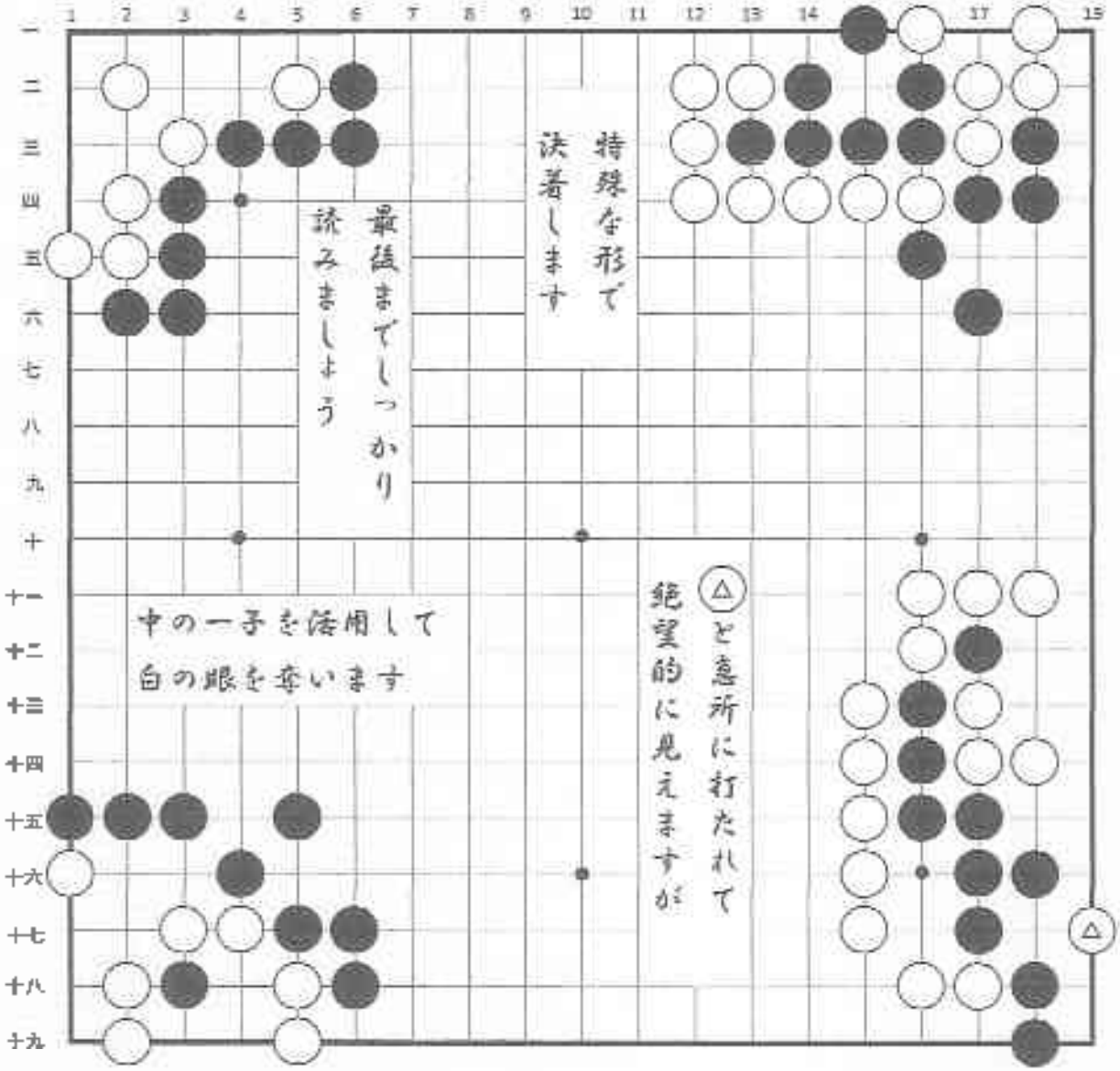
黒番