隅で使利な死活（2）

（急所発見力を養成）

30年7月19日

7月26日宿題
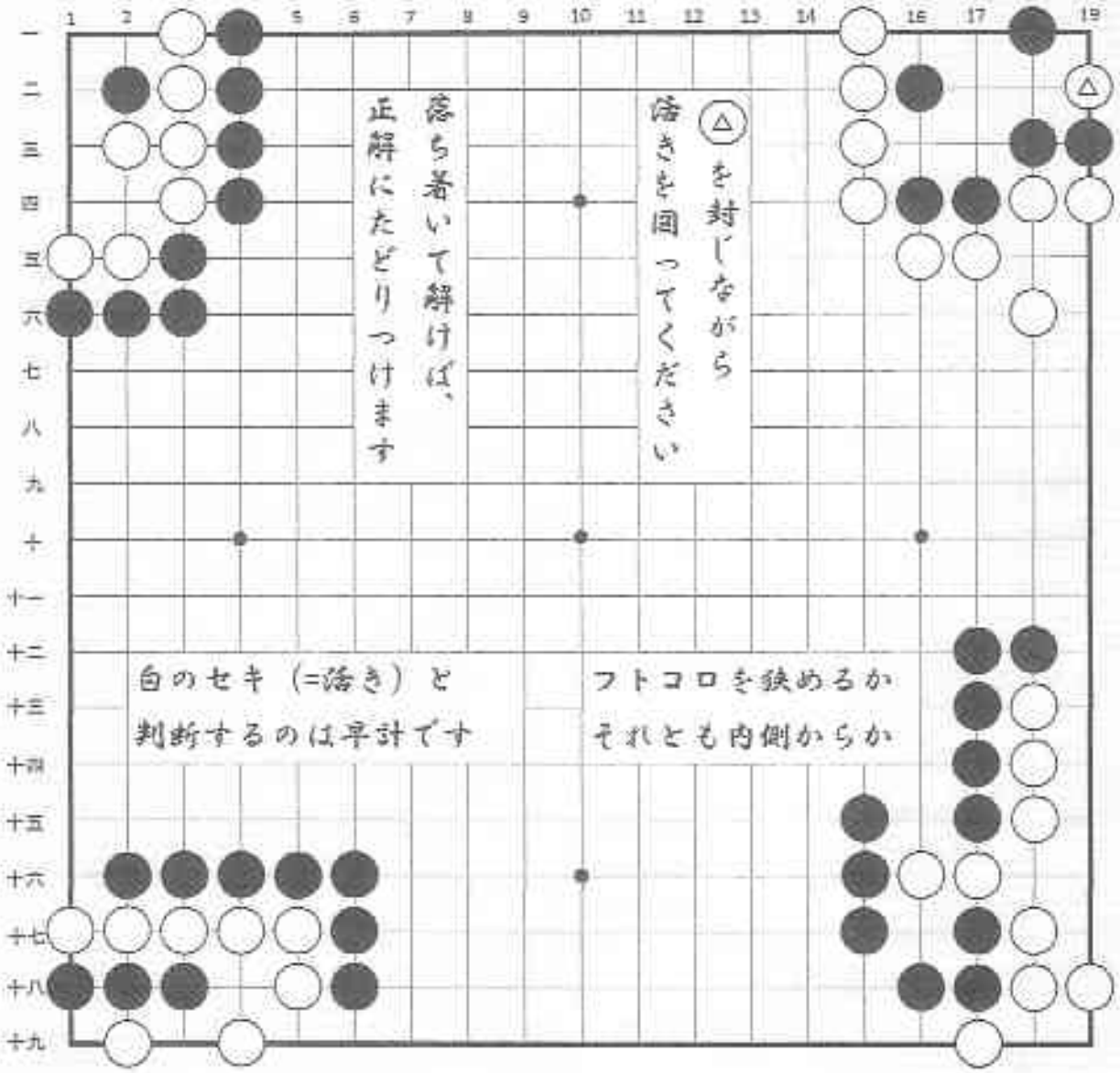
黒番