三手で解く死活（10）

29年10月12日
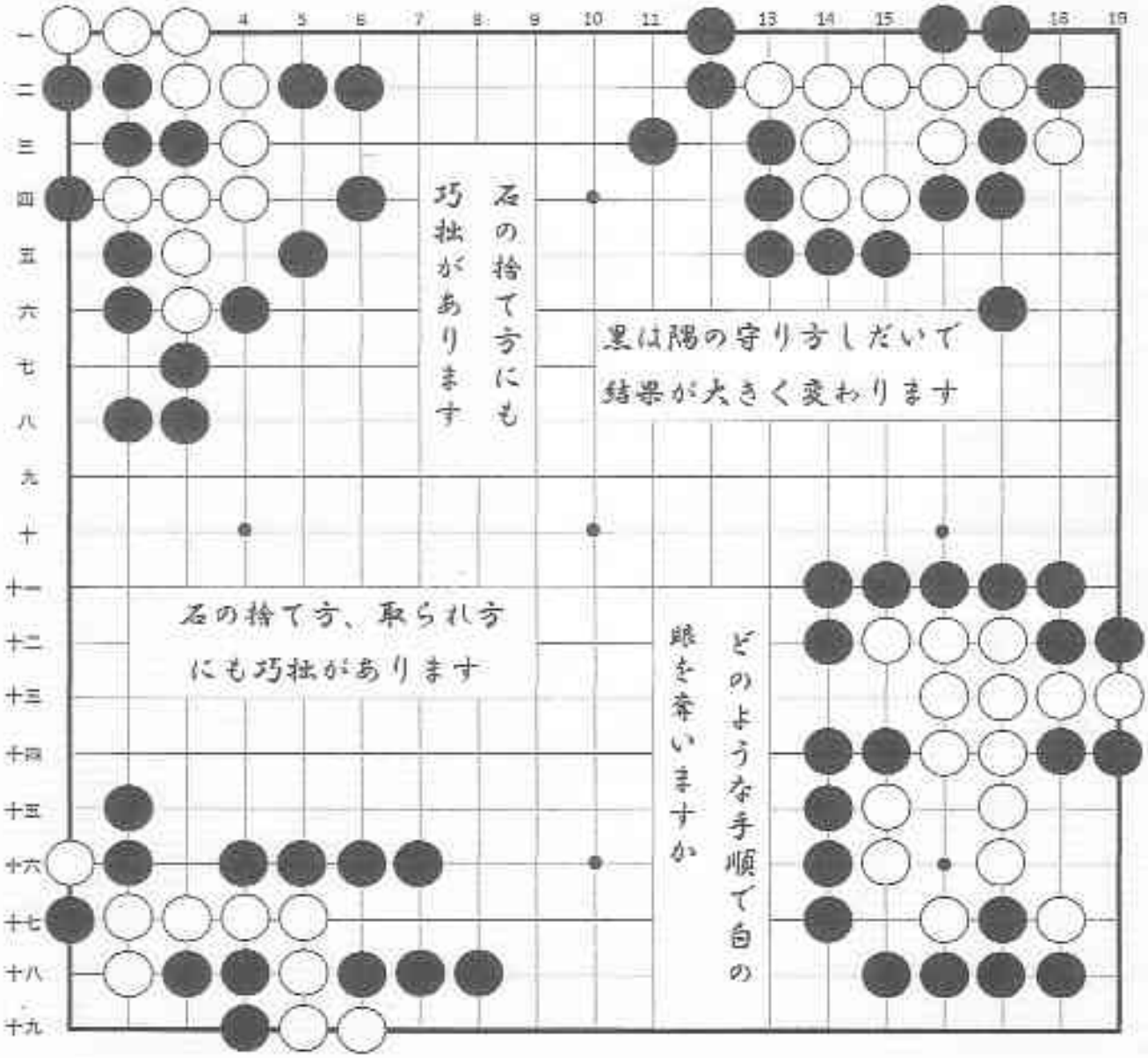
黒番　　10月19日宿題