三手で解く死活（7）

19年9月14日

9月28日宿題
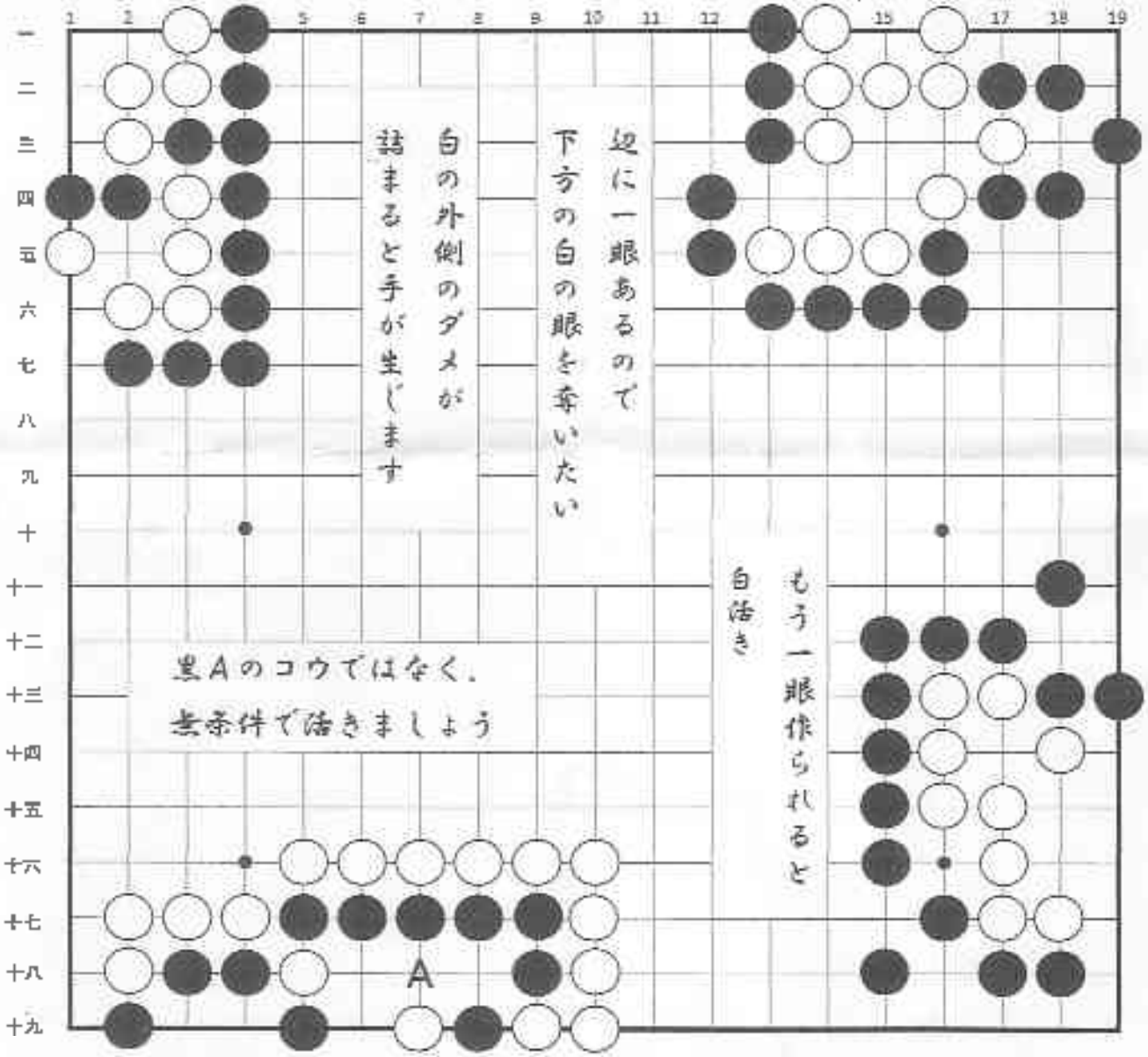
黒番