【死活】(17)

黒番

28.7.21

(7月28日宿題)

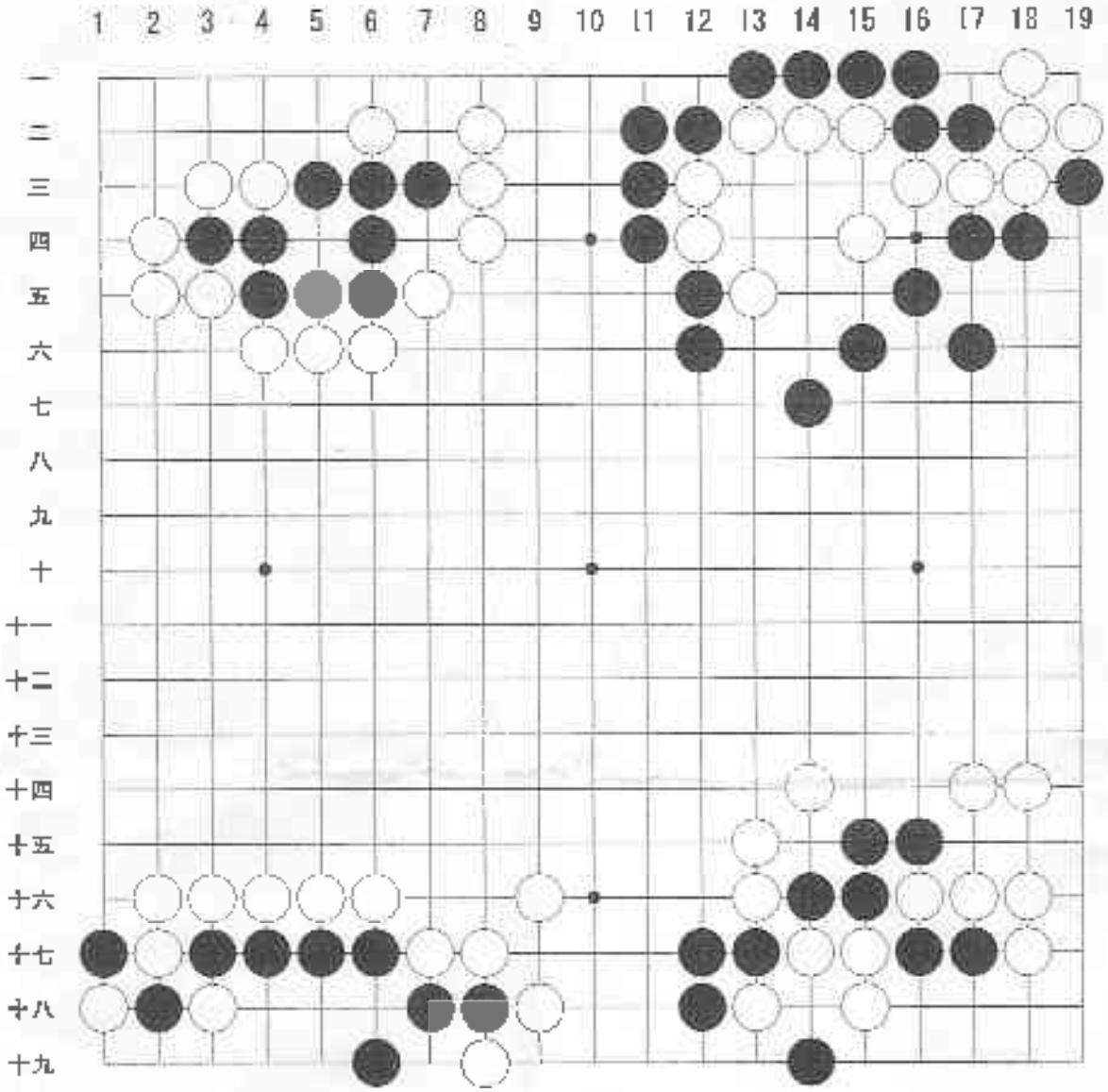

手筋を学びながら死活問題を考えて下さい。
全問ヒントはありません。