【死活】(12)

黒番

28.6.16
(6月23日宿題)

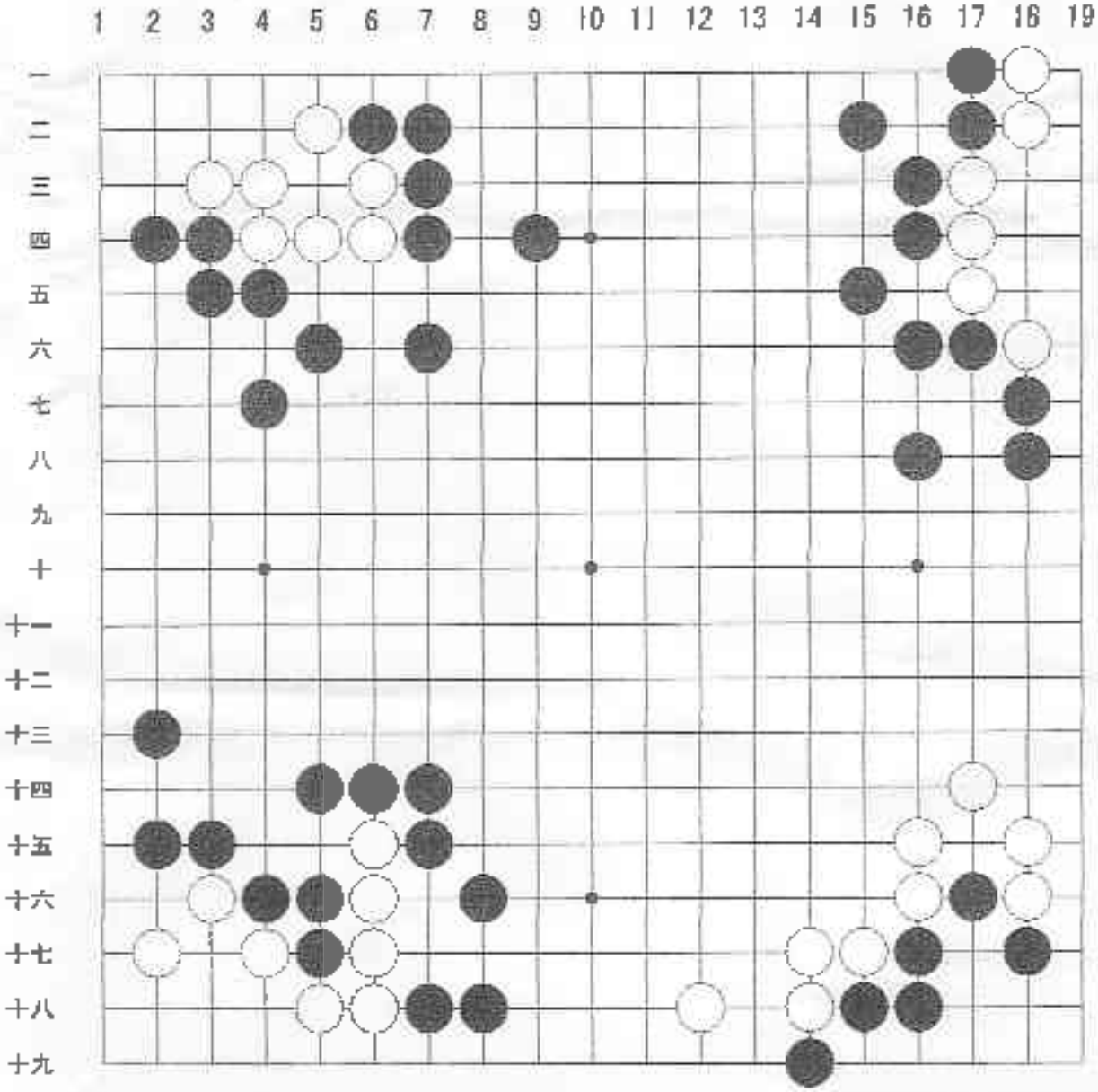

〔左上〕 どこまで踏み込むかが大事、更に手順にも注意が必要。	〔右上〕 実戦に現れろうな形、きっちり白を仕留めて下さい。
〔左下〕 急所は見えやすい形、その後丁寧な手順で白を取る。	〔右下〕 欠け眼が多く出来そうな厄介な形、欠け眼を本物の眼に変える。