【死活】(9)

黒番

20.5.20
(6月2日宿題)

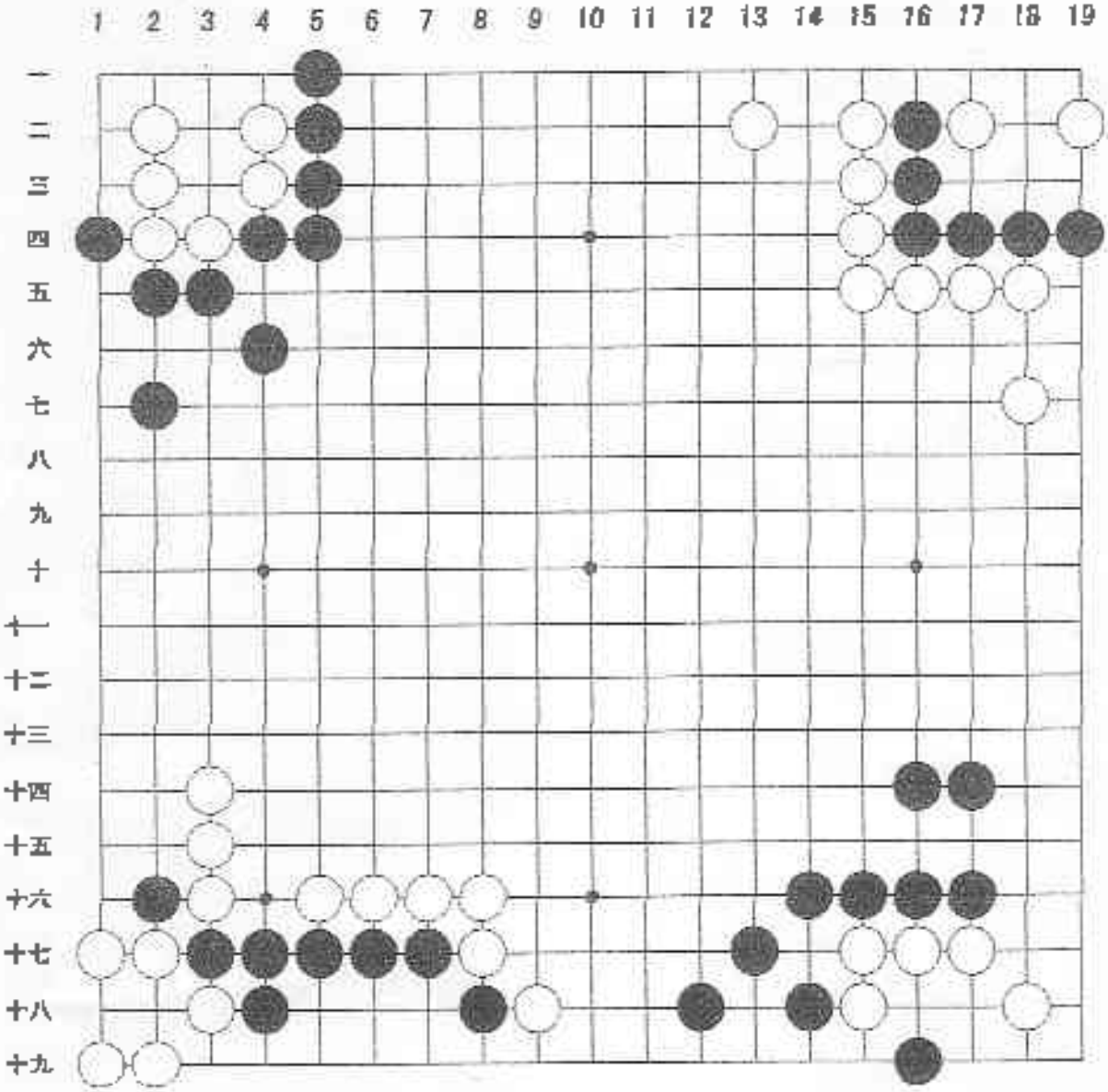

[左上] 手順を尽くして白の眼を奪う。	[右上] 中手にされないよう要注意。急所は？
[左下] 単独ではスペースを確保するのが難しく、白の弱点を衝く必要あり。	[右下] 白のフトコロへ割り込むか、それとも外から、どちらから攻めるか？